

Su información de salud.

Mi proveedor de atención primaria (PCP):

Nombre: _____

Dirección: _____

Teléfono: _____

Mi centro de atención de urgencia o centro de salud con certificación federal:

Nombre: _____

Dirección: _____

Teléfono: _____

Mi hospital:

Nombre: _____

Dirección: _____

Teléfono: _____

Notas:

Estamos aquí para usted.

Trabajamos para que usted reciba la cobertura de atención médica que necesita con mayor facilidad.



Visite
myuhc.com/CommunityPlan



Centro de Servicios para
Miembros de UnitedHealthcare
Community Plan
1-800-941-4647, TTY 711

¿Necesita transporte?

Obtenga un reembolso de millas o viajes por visitas a la farmacia y al médico.



Llame a LogistiCare al
1-866-527-9933,
TTY 1-866-288-3133

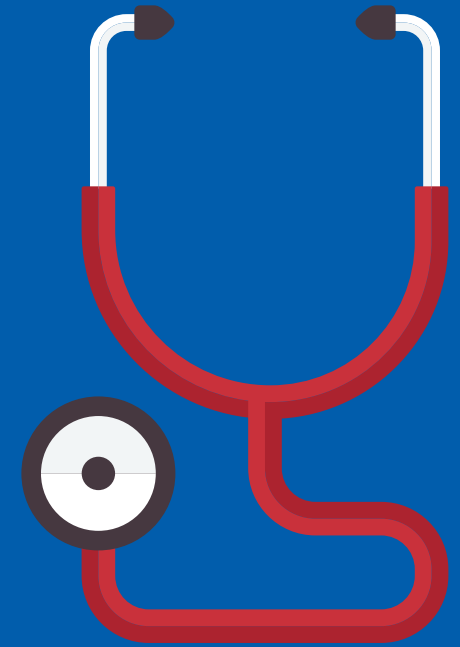

Desde un simple esguince hasta un resfrío importante, la vida está llena de sorpresas. ¿Cuál es el próximo paso?

Marque. Elija. Logre.





**Marque
sus opciones
de atención.**







**Elija
a su proveedor
de atención.**



**Logre
una mejor salud.**



Consulte con su proveedor de atención primaria (Primary Care Provider, PCP) cuando sea posible. Su PCP tiene acceso fácil a sus registros, conoce el panorama general de su salud e incluso podría ofrecer citas en el mismo día para satisfacer sus necesidades. Sin embargo, cuando ver a su PCP no es posible, es importante que conozca sus opciones de atención rápida para encontrar el lugar correcto para usted.

Opciones de atención	Necesidades o síntomas
 <p>Proveedor de atención primaria Para recibir tratamiento que no sea de emergencia.</p>	<ul style="list-style-type: none"> • Erupción cutánea. • Vacuna contra la gripe. • Lesiones menores. • Dolor de oído. • Exámenes físicos relacionados con el trabajo y la escuela.
 <p>Centros de salud con certificación federal *Para recibir atención rápida que no sea de emergencia donde no es necesaria una cita.</p>	<ul style="list-style-type: none"> • Dolencias y molestias menores. • Tos, resfrío, fiebre, dolor de garganta o asma. • Picaduras de insectos. • Reacciones negativas a medicamentos.
 <p>Atención de urgencia Para recibir atención rápida fuera del horario normal en situaciones que no sean de emergencia.</p>	<ul style="list-style-type: none"> • Dolor lumbar. • Dolor estomacal, vómitos, diarrea. • Dolor de oídos, moretones, erupciones, infección de vejiga. • Suturas, esguinces, quemaduras o cortes menores.
 <p>Sala de emergencias Para necesidades inmediatas graves.</p>	<ul style="list-style-type: none"> • Dolor de pecho. • Falta de aire. • Ataque de asma grave. • Quemaduras importantes. • Lesiones graves. • Cálculos renales. • Síntomas de accidente cerebrovascular. • Reacciones alérgicas graves. • Parto/Inicio de dolores de parto.

**No se requiere una cita para recurrir a un centro de salud con certificación federal. Sin embargo, dependiendo del volumen, es posible que un paciente tenga que esperar para ver a un proveedor o programar una fecha u horario futuros.*